

---

平成23年度

事業計画・予算書

---

財団法人 横浜市学校給食会

# 目 次

## 平成 2 3 年度財団法人横浜市学校給食会事業計画・予算書

1	経営方針	-----	1
2	事業期間	-----	1
3	事業概要	-----	1
4	役員、評議員及び職員数	-----	3
5	事務組織	-----	3
6	平成 2 3 年度予算書	-----	4

# 平成23年度財団法人横浜市学校給食会事業計画

## 1 経営方針

財団法人横浜市学校給食会は、常に現場目線に立ち、安全、安心な物資調達のために努力を惜しまず、中期経営計画を着実に実施し、学校、保護者へのサービス向上に取り組みます。特に平成23年度は「自立元年」として、団体の継続的発展のため、一層の自立的経営を目指し、財政的基盤の充実に必要な事業の検討、準備に着手します。

## 2 事業期間

平成23年4月1日から平成24年3月31日まで

## 3 事業概要

### (1) 平成23年度横浜市学校給食実施計画

区分	学校数 (校)	児童生徒数 (人)	給食実施状況					
			実施校			未実施校		
			学校数 (校)	児童生徒数 (人)	教員等数 (人)	学校数 (校)	児童生徒数 (人)	
平成 23 年度	小学校	344	191,518	344	191,518	12,055	0	0
	特別支援学校	12	1,410	9	1,037	872	3	351 未提供 22
	計	356	192,928	353	192,555	12,927	3	373
平成 22 年度	小学校	345	193,809	345	193,809	11,951	0	0
	特別支援学校	12	1,388	9	1,016	748	3	352 未提供 20
	計	357	195,197	354	194,825	12,699	3	372
増 △ 減	小学校	△ 1	△ 2,291	△ 1	△ 2,291	104	0	0
	特別支援学校	0	22	0	21	124	0	△ 1 未提供 2
	計	△ 1	△ 2,269	△ 1	△ 2,270	228	0	1

\* 未提供

給食実施校の内、訪問、院内学級の児童生徒数。

\* 児童生徒数は、予算編成基準による。

\* 教員等数は、5月1日学校現況による。

### (2) 平成23年度横浜市学校給食基準献立数等 (小学校及び特別支援学校)

#### ア 実施日数

平成23年度 190回

平成22年度 190回

#### イ 基準献立数

主食	平成23年度	平成22年度	増△減	牛乳等	平成23年度	平成22年度	増△減
パン	73	73	0	牛乳	176	178	△ 2
米飯	114	114	0	発酵乳	11	10	1
麺類	2	3	△ 1	ジュース	0	0	0
まんとう他	1	0	1	緑茶他	3	2	1
計	190	190	0	計	190	190	0

(3) 物資の共同購入事業 (寄付行為第5条第1号及び第2号に基づく事業)

ア 主食及び牛乳等の取扱高	3,427,268 千円
イ 副食物資(食肉類・冷凍食品類・卵類・野菜果実類・調味料等)の取扱高	4,927,664 千円
ウ 冷凍食品類管理委託料	119,952 千円

(4) 安全で安心な物資の提供を目指す取り組み

ア 学校給食用物資の安全性の確保及び安定調達と確実な納入

学校給食会においては、安全・安心で良質な食材を安定的に確保するため、引き続き次の課題について積極的に取り組みます。

- (ア) 食材調達にかかる適切な規格の設定・遵守
- (イ) 納入物資の安全性の担保・確認と、農薬・食品添加物等の適正使用確認
- (ウ) 不良品や異物混入、食中毒など食材由来事故の未然防止、アレルギー物資の排除努力
- (エ) 安全・安心な物資を安定供給可能な納入業者の選定・指導
- (オ) 製造工場の安全・衛生管理の監視
- (カ) 食物アレルギー対応の推進・充実

イ 安全管理に関する委員会の開催

名 称	事 業 概 要
物資購入選定委員会	<ul style="list-style-type: none"> <li>・一般食品類及び冷凍食品類の物資選定</li> <li>・物資標準規格の決定</li> </ul>
物資納入業者資格審査委員会	<ul style="list-style-type: none"> <li>・審査基準に基づく納入業者の新規登録及び更新資格審査</li> </ul>
物資納入業者制裁処置判定委員会	<ul style="list-style-type: none"> <li>・不良品の納入や契約違反、衛生基準違反について、納入業者に対する制裁処置を審査</li> </ul>
学校給食食材安全監視委員会	<ul style="list-style-type: none"> <li>・食材に関する安全評価の実施</li> <li>・食材における様々な問題に即応した対処方法の検討</li> </ul>

ウ 物資の巡回調査及び衛生等各種検査事業

(ア) 巡回調査

給食実施校納入物資検収支援、管理委託業者や製造工場の立入調査 等

(イ) 衛生検査(自主検査)の実施

納入された物資について、標準規格や安全性の確認のため、学校への物資納入時にその一部を抜き取って回収し、検査を実施します。

《予定検査項目》

- |            |              |         |
|------------|--------------|---------|
| ・細菌検査      | ・食品添加物等理化学検査 | ・残留農薬検査 |
| ・遺伝子組み換え検査 | ・アレルギー物質検査   | ・成分検定   |
| ・乳類成分規格等検査 | ・米飯の品温確認     | ・重金属検査  |

◎ 魚肉練り製品、冷凍調理加工品のアレルギー物質(卵)については、学校納入前に検査結果がわかるよう事前の抜き取り検査を実施します。

#### (5) 給食啓発・食育の推進に向けた取り組み

給食啓発事業として、「食材塾」を実施。

「食材塾」は、学校給食関係者の食材知識を深める研修の場であるとともに、もって円滑な調達業務に繋げることを目的としています。

#### (6) 新法人への移行に向けた取り組み

公益法人制度改革3法が平成20年12月1日から施行されたことに伴い、学校給食会も特例民法法人として、移行期間5年間（平成25年11月30日まで）の間に、新しい法律に則った法人へ移行しなければなりません。

これにより、平成24年度中を目標に公益法人への移行の準備を進めていきます。

### 4 役員、評議員及び職員数 (平成23年3月31日現在)

- (1) 役員 22人  
(内訳) 理事 19人、監事 3人
- (2) 評議員 20人
- (3) 職員 19人
- (4) 人材派遣 1人

### 5 事務組織 (平成23年3月31日現在)

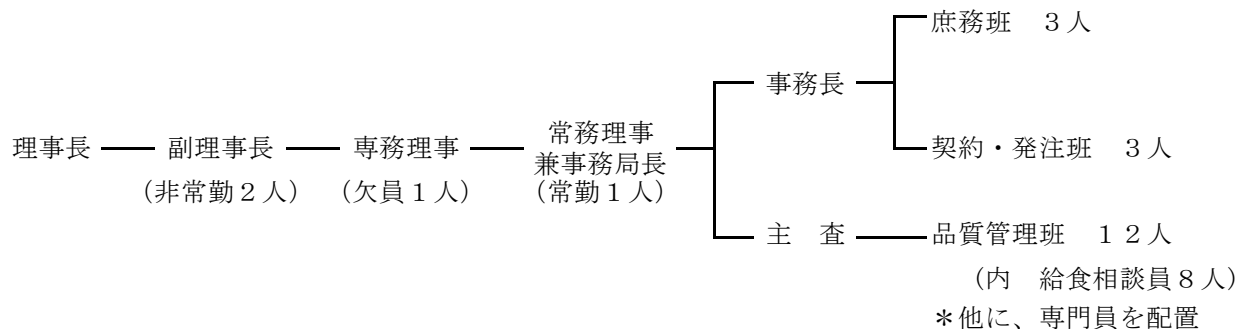

# 平成23年度 予算書

## (正味財産ベース)

平成23年4月1日から平成24年3月31日まで

(単位：千円)

科 目	当 年 度	前 年 度	増 減
I 正味財産増減の部			
1. 経常増減の部			
(1) 経常収益			
① 事業収入			
学校給食費収入	8,475,248	8,558,374	△ 83,126
② 補助金収入			
市補助金収入	137,297	176,811	△ 39,514
③ 手数料収入			
手数料収入	3,626	3,000	626
手数料収入計	3,626	3,000	626
④ 雑収入			
受取利息	333	276	57
雑収入計	333	276	57
経常収益計	8,616,504	8,738,461	△ 121,957
(2) 経常費用			
① 事業費	8,474,884	8,558,316	△ 83,432
② その他の事業費			
物資補償費	684	291	393
その他の事業費計	684	291	393
③ 管理費			
役員報酬	5,107	4,800	307
給料手当	68,884	105,414	△ 36,530
臨時雇賃金	1,810	1,810	0
福利厚生費	10,861	14,332	△ 3,471
会議費	11	11	0
交際費	10	10	0
旅費交通費	1,129	613	516
通信運搬費	1,539	2,039	△ 500
減価償却費	4,544	440	4,104
消耗什器備品費	30	30	0
消耗品費	1,928	930	998
修繕費	10	10	0
印刷製本費	837	759	78
水道光熱費	1,320	1,140	180
賃借料	12,766	16,376	△ 3,610
諸謝金	919	852	67
租税公課	90	30	60
負担金支出	136	413	△ 277

(単位：千円)

科 目	当 年 度	前 年 度	増 減
手 数 料	10,677	10,356	321
支 払 利 息	267	368	△ 101
委 託 費	18,061	19,121	△ 1,060
管 理 費 計	140,936	179,854	△ 38,918
経 常 費 用 計	8,616,504	8,738,461	△ 121,957
当 期 経 常 増 減 額	0	0	0
2. 経常外増減の部			
(1) 経常外収益			
経常外収益合計	0	0	0
(2) 経常外費用			
物資補償費	0	0	0
経常外費用合計	0	0	0
当期経常外増減額	0	0	0
当期正味財産増減額	0	0	0
正味財産期首残高	211,459	220,050	△ 8,591
II 正味財産期末残高	211,459	220,050	△ 8,591

- (注) 1. 借入金限度額 150,000,000 円  
2. 債務負担額 11,915,351 円

# 平成23年度 予算書

## (正味財産ベース)

平成23年4月1日から平成24年3月31日まで

(単位：千円)

科 目	物資会計	業務会計	内部取引 消去	合 計
I 正味財産増減の部				
1. 経常増減の部				
(1) 経常収益				
① 事業収入				
学校給食費収入	8,475,248	0	0	8,475,248
② 補助金収入				
市補助金収入	0	137,297	0	137,297
③ 手数料収入				
手数料収入	0	3,626	0	3,626
手数料収入計	0	3,626	0	3,626
④ 雑収入				
受取利息	320	13	0	333
雑収入計	320	13	0	333
経常収益計	8,475,568	140,936	0	8,616,504
(2) 経常費用				
① 事業費				
主食および牛乳代	3,427,268	0	0	3,427,268
副食物資代	4,927,664	0	0	4,927,664
冷凍食品類管理委託料	119,952	0	0	119,952
事業費計	8,474,884	0	0	8,474,884
② その他の事業費				
物資補償費	684	0	0	684
③ 管理費				
役員報酬	0	5,107	0	5,107
給料手当	0	68,884	0	68,884
臨時雇賃金	0	1,810	0	1,810
福利厚生費	0	10,861	0	10,861
会議費	0	11	0	11
交際費	0	10	0	10
旅費交通費	0	1,129	0	1,129
通信運搬費	0	1,539	0	1,539
減価償却費	0	4,544	0	4,544
消耗什器備品費	0	30	0	30
消耗品費	0	1,928	0	1,928
修繕費	0	10	0	10
印刷製本費	0	837	0	837
水道光熱費	0	1,320	0	1,320
賃借料	0	12,766	0	12,766
諸謝金	0	919	0	919
租税公課	0	90	0	90
負担金支出	0	136	0	136



(単位：千円)

科 目	物資会計	業務会計	内部取引 消去	合 計
手 数 料	0	10,677	0	10,677
支 払 利 息	0	267	0	267
委 託 費	0	18,061	0	18,061
管 理 費 計	0	140,936	0	140,936
経 常 費 用 計	8,475,568	140,936	0	8,616,504
当 期 経 常 増 減 額	0	0	0	0
2. 経常外増減の部		0		
(1) 経常外収益		0		
経常外収益合計	0	0	0	0
(2) 経常外費用		0		
経常外費用合計	0	0	0	0
当期経常外増減額	0	0	0	0
当期正味財産増減額	0	0	0	0
正味財産期首残高	195,519	15,940	0	211,459
II 正味財産期末残高	195,519	15,940	0	211,459