

---

平成24年度

事業計画・予算書

---

財団法人 横浜市学校給食会

# 目 次

## 平成 2 4 年度財団法人横浜市学校給食会事業計画・予算書

|   |              |       |   |
|---|--------------|-------|---|
| 1 | 経営方針         | ----- | 1 |
| 2 | 事業期間         | ----- | 1 |
| 3 | 事業概要         | ----- | 1 |
| 4 | 役員、評議員及び職員数  | ----- | 3 |
| 5 | 事務組織         | ----- | 3 |
| 6 | 平成 2 4 年度予算書 | ----- | 4 |

# 平成24年度財団法人横浜市学校給食会事業計画

## 1 経営方針

財団法人横浜市学校給食会は、安全、安心な物資調達のために努力を惜しまず、学校・保護者へのサービス向上に取り組めます。平成24年度は学校給食費の公会計化に伴い、横浜市と学校給食物資購入業務委託契約を締結して、より効率的・透明性の高い、物資調達業務を行う他、団体の継続的発展のため、公益財団法人への移行に向けた取組を、積極的に進めてまいります。

## 2 事業期間

平成24年4月1日から平成25年3月31日まで

## 3 事業概要

### (1) 平成24年度横浜市学校給食実施計画

| 区分             | 学校数<br>(校) | 児童生徒数<br>(人) | 給食実施状況     |              |             |            |   |
|----------------|------------|--------------|------------|--------------|-------------|------------|---|
|                |            |              | 実施校        |              |             | 未実施校       |   |
|                |            |              | 学校数<br>(校) | 児童生徒数<br>(人) | 教員等数<br>(人) | 学校数<br>(校) |   |
| 平成<br>24<br>年度 | 小学校        | 344          | 188,994    | 344          | 188,994     | 11,208     | 0 |
|                | 特別支援学校     | 12           | 1,472      | 9            | 1,090       | 865        | 3 |
|                | 計          | 356          | 190,466    | 353          | 190,084     | 12,073     | 3 |
| 平成<br>23<br>年度 | 小学校        | 344          | 191,519    | 344          | 191,519     | 12,055     | 0 |
|                | 特別支援学校     | 12           | 1,410      | 9            | 1,037       | 872        | 3 |
|                | 計          | 356          | 192,929    | 353          | 192,556     | 12,927     | 3 |
| 増<br>△<br>減    | 小学校        | 0            | △ 2,525    | 0            | △ 2,525     | △ 847      | 0 |
|                | 特別支援学校     | 0            | 62         | 0            | 53          | △ 7        | 0 |
|                | 計          | 0            | △ 2,463    | 0            | △ 2,472     | △ 854      | 0 |

\*児童生徒数と給食実施状況表の児童生徒数の差異は、訪問・院内学級の児童生徒の数です。  
\*児童生徒数は、予算編成基準による。  
\*教員等数は、5月1日学校現況による。

### (2) 平成24年度横浜市学校給食基準献立数等 (小学校及び特別支援学校)

#### ア 実施日数

平成24年度 190回

平成23年度 190回

#### イ 基準献立数

| 主食    | 平成24年度 | 平成23年度 | 増△減 |
|-------|--------|--------|-----|
| パン    | 75     | 73     | 2   |
| 米飯    | 114    | 114    | 0   |
| 麺類    | 1      | 2      | △ 1 |
| まんとう他 | 0      | 1      | △ 1 |
| 計     | 190    | 190    | 0   |

| 牛乳等  | 平成24年度 | 平成23年度 | 増△減 |
|------|--------|--------|-----|
| 牛乳   | 179    | 176    | 3   |
| 発酵乳  | 10     | 11     | △ 1 |
| ジュース | 0      | 0      | 0   |
| 緑茶他  | 1      | 3      | △ 2 |
| 計    | 190    | 190    | 0   |

**(3) 物資の共同購入事業 (寄付行為第5条第1号及び第2号に基づく事業)**

|                                     |              |
|-------------------------------------|--------------|
| ア 主食及び牛乳等の取扱高                       | 3,342,618 千円 |
| イ 副食物資（食肉類・冷凍食品類・卵類・野菜果実類・調味料等）の取扱高 | 4,582,504 千円 |
| ウ 冷凍食品類管理委託料                        | 133,726 千円   |

**(4) 安全で安心な物資の提供を目指す取り組み**

ア 学校給食用物資の安全性の確保及び安定調達と確実な納入  
 学校給食会においては、安全・安心で良質な食材を安定的に確保するため、引き続き次の課題について積極的に取り組みます。

- (ア) 食材調達にかかる適切な規格の設定・遵守
- (イ) 納入物資の安全性の担保・確認と、農薬・食品添加物等の適正使用確認
- (ウ) 不良品や異物混入、食中毒など食材由来事故の未然防止、アレルギー物資の排除努力
- (エ) 安全・安心な物資を安定供給可能な納入業者の選定・指導
- (オ) 製造工場の安全・衛生管理の監視
- (カ) 食物アレルギー対応の推進・充実
- (キ) 放射性物質等の食材の安全検査の実施

イ 安全管理に関する委員会の開催

| 名 称             | 事 業 概 要  |
|-----------------|--|
| 物資購入選定委員会       | <ul style="list-style-type: none"> <li>・ 一般食品類及び冷凍食品類の物資選定</li> <li>・ 物資標準規格の決定</li> </ul>           |
| 物資納入業者資格審査委員会   | <ul style="list-style-type: none"> <li>・ 審査基準に基づく納入業者の新規登録及び更新資格審査</li> </ul>                        |
| 物資納入業者制裁処置判定委員会 | <ul style="list-style-type: none"> <li>・ 不良品の納入や契約違反、衛生基準違反について、納入業者に対する制裁処置を審査</li> </ul>           |
| 学校給食食材安全監視委員会   | <ul style="list-style-type: none"> <li>・ 食材に関する安全評価の実施</li> <li>・ 食材における様々な問題に即応した対処方法の検討</li> </ul> |

ウ 物資の巡回調査及び衛生等各種検査事業

(ア) 巡回調査

給食実施校納入物資検収支援、管理委託業者や製造工場の立入調査 等

(イ) 衛生検査（回収・事前検査）の実施

①回収検査

納入された物資について、標準規格や安全性の確認のため、学校への物資納入時にその一部を抜き取って回収し、検査を実施します。

《予定検査項目》

- |             |               |           |
|-------------|---------------|-----------|
| ・ 細菌検査      | ・ 食品添加物等理化学検査 | ・ 残留農薬検査  |
| ・ 遺伝子組み換え検査 | ・ アレルギー物質検査   | ・ 魚種・肉種鑑別 |
| ・ 乳成分規格試験   | ・ 米飯の品温測定     | ・ 重金属検査   |

②事前検査

魚肉練り製品、冷凍調理加工品のアレルギー物質（卵）及びヒスタミンについては、学校納入前に検査結果がわかるよう事前の抜き取り検査を実施し、アレルギー事故の未然防止につなげます。

③放射性物質検査

1日1校を指定し、原則全食材の放射性物質検査を実施します。

核種分析（セシウム134、セシウム137）

(5) 給食啓発・食育の推進に向けた取り組み

ア 保護者を対象とした「給食試食会」等に出向き、保護者や学校関係者に給食食材についての知識を深めていただくとともに、安全・確実な食材調達の仕組み・取り組みについての理解促進を図ります。

イ 保護者及び児童を対象とした食育関連事業「子どもアドベンチャー」の実施

夏休みに「子どもアドベンチャー」に参加し、給食の展示やクイズなど、様々な形で、食に関する興味や関心を高めるための取り組みを行います。

ウ 第7回食育推進全国大会への参加

全国規模の食育イベントにブース出展し、安全で安心できる給食食材を調達する当給食会のPRを行います。

エ 食材塾

円滑な給食物資の調達が行われるよう、学校給食関係者の食材知識を深める研修の場を提供します。

(6) 新法人への移行に向けた取り組み

公益法人制度改革関連3法が平成20年12月1日から施行されたことに伴い、学校給食会も特例民法法人として、移行期間である平成25年11月30日までに、新しい法律に則った法人へ移行しなければなりません。

このため、平成24年2月の理事会・評議員会において、「公益認定に必要な事項を整え、平成24年10月頃の認定申請を目指す」ことを承認いただきました。平成24年度は、この目標の実現に向け取り組んでまいります。

4 役員、評議員及び職員数 (平成24年3月31日現在)

- (1) 役員 10人  
(内訳) 理事8人、監事2人
- (2) 評議員 6人
- (3) 職員 21人
- (4) 人材派遣 2人

5 事務組織 (平成24年3月31日現在)

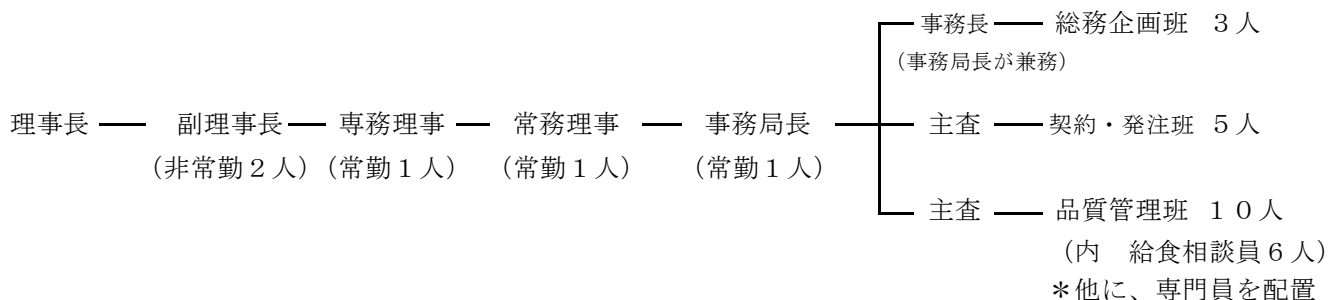

# 平成24年度 収支予算書

## (損益計算ベース)

平成24年4月1日から平成25年3月31日まで

(単位：千円)

| 科 目        | 当 年 度     | 前 年 度     | 増 減         |
|------------|-----------|-----------|-------------|
| I 正味財産増減の部 |           |           |             |
| 1. 経常増減の部  |           |           |             |
| (1) 経常収益   |           |           |             |
| ① 事業収入     |           |           |             |
| 給食事業収入     |           |           |             |
| 物資調達費収入    | 8,058,848 |           | 8,058,848   |
| 運営費収入      | 210,530   |           | 210,530     |
| 学校給食費収入    |           | 8,475,248 | △ 8,475,248 |
| ② 補助金収入    |           |           |             |
| 市補助金収入     |           | 170,822   | △ 170,822   |
| ③ 手数料収入    |           |           |             |
| 手数料収入      | 500       | 3,626     | △ 3,126     |
| 手数料収入計     | 500       | 3,626     | △ 3,126     |
| ④ 雑収入      |           |           |             |
| 受取利息       | 7         | 333       | △ 326       |
| 雑収入計       | 7         | 333       | △ 326       |
| 経常収益計      | 8,269,885 | 8,650,029 | △ 380,144   |
| (2) 経常費用   |           |           |             |
| ① 事業費      | 8,058,848 | 8,474,884 | △ 416,036   |
| ② その他の事業費  | 6,480     | 684       | 5,796       |
| ③ 管理費      |           |           |             |
| 役員報酬       | 12,060    | 9,259     | 2,801       |
| 給料手当       | 69,313    | 71,184    | △ 1,871     |
| 臨時雇賃金      | 1,810     | 1,810     | 0           |
| 福利厚生費      | 12,483    | 11,409    | 1,074       |
| 会議費        | 11        | 11        | 0           |
| 交際費        | 10        | 10        | 0           |
| 旅費交通費      | 1,432     | 1,129     | 303         |
| 通信運搬費      | 1,539     | 1,539     | 0           |
| 減価償却費      | 4,422     | 4,544     | △ 122       |
| 消耗什器備品費    | 30        | 30        | 0           |
| 消耗品費       | 2,010     | 1,928     | 82          |
| 修繕費        | 10        | 10        | 0           |
| 印刷製本費      | 756       | 837       | △ 81        |
| 水道光熱費      | 1,320     | 1,320     | 0           |
| 賃借料        | 12,768    | 12,766    | 2           |
| 諸謝金        | 874       | 919       | △ 45        |
| 租税公課       | 90        | 90        | 0           |
| 負担金支出      | 136       | 136       | 0           |
| 手数料        | 65,025    | 37,202    | 27,823      |
| 支払利息       | 164       | 267       | △ 103       |
| 委託費        | 18,294    | 18,061    | 233         |
| 管理費計       | 204,557   | 174,461   | 30,096      |
| 経常費用計      | 8,269,885 | 8,650,029 | △ 380,144   |

(単位：千円)

| 科 目           | 当 年 度 | 前 年 度   | 増 減       |
|---------------|-------|---------|-----------|
| 当 期 経 常 増 減 額 | 0     | 0       | 0         |
| 2. 経常外増減の部    |       |         |           |
| (1) 経常外収益     |       |         |           |
| 経常外収益合計       | 0     | 0       | 0         |
| (2) 経常外費用     |       |         |           |
| 経常外費用合計       | 0     | 0       | 0         |
| 当期経常外増減額      | 0     | 0       | 0         |
| 当期正味財産増減額     | 0     | 0       | 0         |
| 正味財産期首残高      | 0     | 211,459 | △ 211,459 |
| II 正味財産期末残高   | 0     | 211,459 | △ 211,459 |

(注) 1. 借入金限度額 150,000,000 円  
2. 債務負担額 8,047,615 円

# 収支予算書内訳表 (損益計算ベース)

平成24年4月1日から平成25年3月31日まで

(単位：千円)

| 科 目        | 物資会計      | 業務会計    | 内部取引消去  | 合 計       |
|------------|-----------|---------|---------|-----------|
| I 正味財産増減の部 |           |         |         |           |
| 1. 経常増減の部  |           |         |         |           |
| (1) 経常収益   |           |         |         |           |
| ① 事業収入     |           |         |         |           |
| 給食事業収入     |           |         |         |           |
| 物資調達費収入    | 8,058,848 |         | 0       | 8,058,848 |
| 運営費収入      |           | 210,530 | 0       | 210,530   |
| ② 手数料収入    |           |         |         |           |
| 手数料収入      | 0         | 500     | 0       | 500       |
| ③ 雑収入      |           |         |         |           |
| 受 取 利 息    | 0         | 7       | 0       | 7         |
| 雑収入計       | 0         | 7       | 0       | 7         |
| 他会計からの繰入額  | 6,480     | 0       | △ 6,480 | 0         |
| 経常収益計      | 8,065,328 | 211,037 | △ 6,480 | 8,269,885 |
| (2) 経常費用   |           |         | 0       |           |
| ① 事業費      |           |         | 0       |           |
| 主食および牛乳代   | 3,342,618 | 0       | 0       | 3,342,618 |
| 副食物資代      | 4,582,504 | 0       | 0       | 4,582,504 |
| 冷凍食品類管理委託料 | 133,726   | 0       | 0       | 133,726   |
| 事業費計       | 8,058,848 | 0       | 0       | 8,058,848 |
| ② その他の事業費  |           |         | 0       |           |
| 物資補償費      | 6,480     | 0       | 0       | 6,480     |
| ③ 管理費      |           |         | 0       |           |
| 役員報酬       | 0         | 12,060  | 0       | 12,060    |
| 給料手当       | 0         | 69,313  | 0       | 69,313    |
| 臨時雇賃金      | 0         | 1,810   | 0       | 1,810     |
| 福利厚生費      | 0         | 12,483  | 0       | 12,483    |
| 会議費        | 0         | 11      | 0       | 11        |
| 交際費        | 0         | 10      | 0       | 10        |
| 旅費交通費      | 0         | 1,432   | 0       | 1,432     |
| 通信運搬費      | 0         | 1,539   | 0       | 1,539     |
| 減価償却費      | 0         | 4,422   | 0       | 4,422     |
| 消耗什器備品費    | 0         | 30      | 0       | 30        |
| 消耗品費       | 0         | 2,010   | 0       | 2,010     |
| 修繕費        | 0         | 10      | 0       | 10        |
| 印刷製本費      | 0         | 756     | 0       | 756       |
| 水道光熱費      | 0         | 1,320   | 0       | 1,320     |
| 賃借料        | 0         | 12,768  | 0       | 12,768    |
| 諸謝金        | 0         | 874     | 0       | 874       |
| 租税公課       | 0         | 90      | 0       | 90        |
| 負担金支出      | 0         | 136     | 0       | 136       |
| 手数料        | 0         | 65,025  | 0       | 65,025    |



(単位：千円)

| 科 目             | 物資会計      | 業務会計    | 内部取引消去  | 合 計       |
|-----------------|-----------|---------|---------|-----------|
| 支 払 利 息         | 0         | 164     | 0       | 164       |
| 委 託 費           | 0         | 18,294  | 0       | 18,294    |
| 管 理 費 計         | 0         | 204,557 | 0       | 204,557   |
| 他 会 計 へ の 繰 出 額 |           | 6,480   | △ 6,480 | 0         |
| 経 常 費 用 計       | 8,065,328 | 211,037 | △ 6,480 | 8,269,885 |
| 当 期 経 常 増 減 額   | 0         | 0       | 0       | 0         |
| 2. 経常外増減の部      |           |         |         |           |
| (1) 経常外収益       |           |         |         |           |
| 経常外収益合計         | 0         | 0       | 0       | 0         |
| (2) 経常外費用       |           |         |         |           |
| 経常外費用合計         | 0         | 0       | 0       | 0         |
| 当期経常外増減額        | 0         | 0       | 0       | 0         |
| 当期正味財産増減額       | 0         | 0       | 0       | 0         |
| 正味財産期首残高        | 0         | 0       | 0       | 0         |
| II 正味財産期末残高     | 0         | 0       | 0       | 0         |